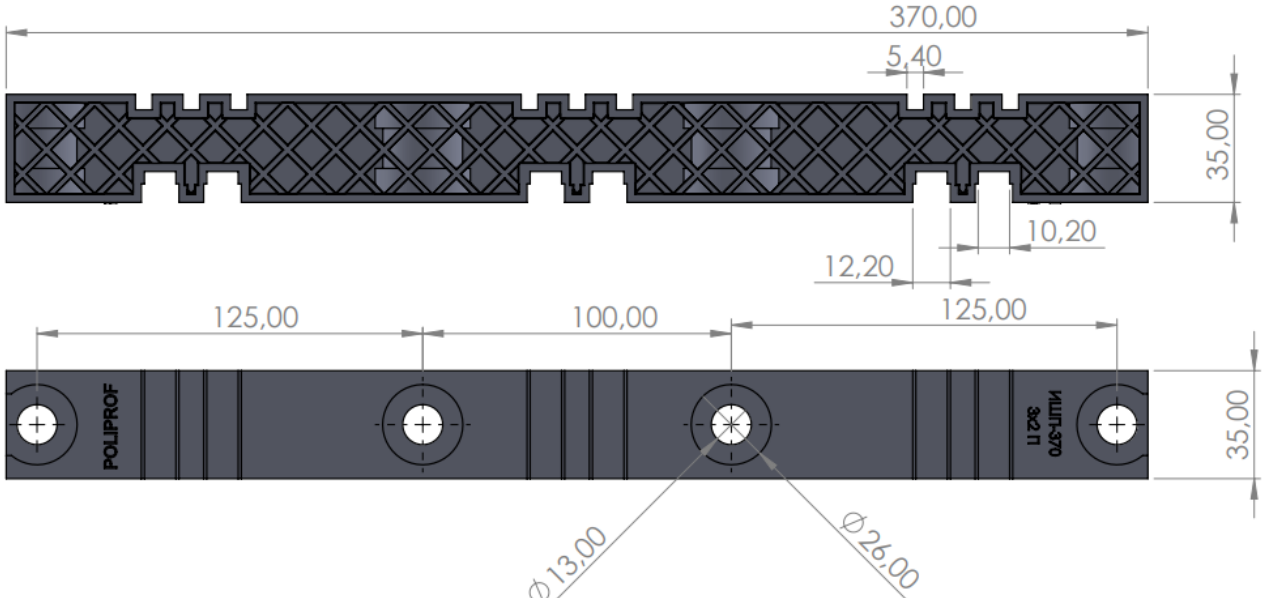

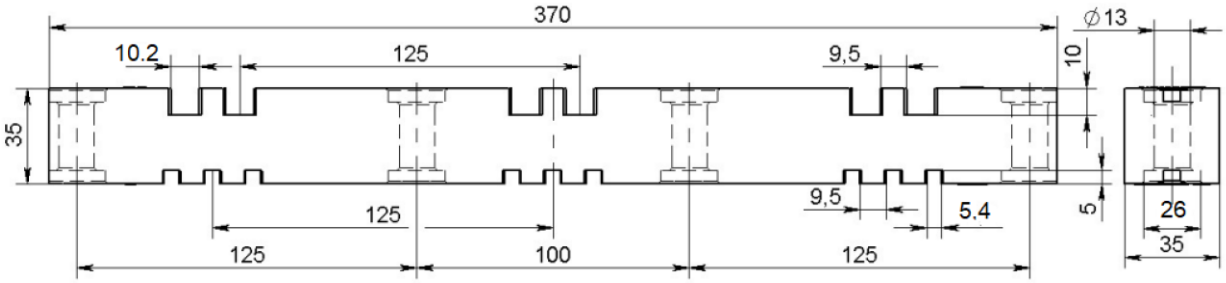

					Изолятор шинный плоский ИШП для шин 5 ,10 и 12 мм 370 мм полиамид PA-66, V-0 согласно методике UL-94		
Изм	*Лист*	*№ докум.*	*Подпись*	*Дата*			
Разработал					***При испытании раскаленной проволокой на горючесть материал выдерживает температуру 960 °C***	*Литер*	*лист*	*листов*
Проверил								
						609 PF	